





# Туристический пакет

## «Новый год в Беловежской пуще» 2019-2020 гг.

### ГОСТИНИЧНЫЙ КОМПЛЕКС «КАМЕНЮКИ»\*\*\*

**Описание:** Новогодний тур в Беловежскую Пущу на 4 дня/ 3 ночи!

**Включено:** Проживание в гостиничных номерах, питание, экскурсии. На выбор предлагаются дополнительные услуги.

31.12.2019 г.	Программа
14:00	<i>Прибытие в Беловежскую пущу, размещение в гостиничных номерах</i>
16:00-18:00  	<i>Прогулка вдоль демонстрационных вольеров с животными, посещение музея природы</i> <p>Музей природы национального парка по своему оформлению и богатству коллекций является одним из крупнейших и лучших музеев данного профиля в Республике Беларусь. В музее имеется 3 больших и 2 малых тематических зала общей площадью 1320 кв. м, где представлены, в основном, фаунистические коллекции с добавлением отдельных элементов растительного мира.</p> <p>Небольшой лесной зоопарк – демонстрационные вольеры с дикими животными – позволяет посетителям национального парка полюбоваться величественными зубрами, грациозными оленями и косулями, увидеть осторожную рысь, волков, медведя, лисицу и др.</p>

С 22:00

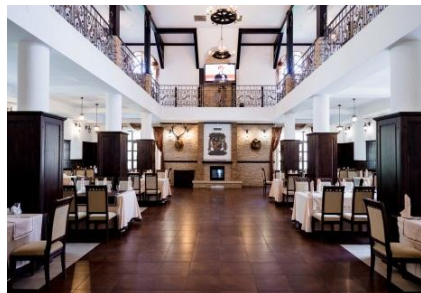

***Новогодний банкет в ресторане «Беловежская пуща» с  
развлекательной программой!***

***В Новый год Вас ждет встреча с Дедом Морозом и Снегурочкой,  
уличное Фаер-шоу!***

***С детьми будет работать аниматор!***

**01.01.2020 г.**

## **Программа**

10:00-12:00

***Завтрак***

12:15

***Отъезд в Помесье белорусского Деда Мороза***

12:30

***Экскурсия по Помесью белорусского Деда Мороза***



Ожившей сказкой Беловежской пущи является «Помесье белорусского Деда Мороза», где можно окунуться в волшебный чарующий мир.

***Вас ждет увлекательная экскурсия, встреча со сказочными персонажами, возможность загадать заветные желания, в конце экскурсии каждого ждут подарки!***

14:00	<i>Праздничный обед в закусочной «Хата Деда Мороза», новогодние гулянья у костра</i>
	
16:00	<i>Отъезд из Поместья</i>
16:30	<i>Свободное время*</i>
19:00	<i>Ужин в ресторане «Беловежская пуща»</i>
<b>02.01.2020 г.</b>	<b><i>Программа</i></b>
8:00-11:00	<i>Завтрак</i>
11:30	<i>Обзорная экскурсия по Беловежской пуще с посещением Музея народного быта и старинных технологий</i>
	Увлекательная экскурсия, на комфортабельных автобусах по Национальному парку, включенному в список Мирового наследия человечества - крупнейшему в Центральной Европе лесному массиву, сохранившемуся почти нетронутым с XIII века.
14:30	<i>Выездной обед на территории места отдыха «Царская поляна»</i>
15:30	<i>Свободное время*</i>
19:00	<i>Ужин в ресторане «Беловежская пуща»</i>

<b>03.01.2020 г.</b>	<b><i>Программа</i></b>
8:00-11:00	<b><i>Завтрак</i></b>
12:00	<b><i>Расчетный час, выселение, отъезд</i></b> При желании можно продлить проживание на более длительный срок!

*Дополнительные платные услуги на выбор (предоставление услуг через ресепшен корпуса №4):*

- ✓ Прокат санок или лыж
- ✓ Сауна
- ✓ Баня на дровах
- ✓ Гидромассаж
- ✓ Ручной массаж
- ✓ Бильярдный зал
- ✓ Настольный теннис
- ✓ **Бассейн и тренажерный зал – один сеанс в день входит в стоимость проживания (с 8:00 до 22:00)!**
- ✓ **Посещение демонстрационных вольеров и музея природы возможно в течение всего тура и включено в его стоимость.**



**Ранее бронирование с предоставлением скидки 10 % от стоимости проживания действует в период с 01.08.19 г. по 01.11.19 г.**

**Дополнительное место в номере предоставляется для детей в возрасте от 3-х до 17 лет (включительно)**

Программа туристического пакета «Новый год в Беловежской пуще» предоставляется посредством электронной почты специалистом по бронированию. Внесение 100 % предоплаты является подтверждением того, что заказчик ознакомлен с программой туристического пакета.

**ПРАВИЛА АННУЛЯЦИИ:** При аннуляции бронирования туристического пакета (ов) более чем за 20 календарных дней, оплата возвращается в размере 80 %, менее чем за 20 календарных дней, оплата возвращается в размере 50 % от полной стоимости туристического пакета.

**В программе возможны незначительные изменения**

**ПРЕЙСКУРАНТ**  
**НА ТУРИСТИЧЕСКИЙ ПАКЕТ "НОВЫЙ ГОД В БЕЛОВЕЖСКОЙ ПУЩЕ"**  
**(с проживанием в гостиничном комплексе "Каменюки")**  
**ГПУ НП "БЕЛОВЕЖСКАЯ ПУЩА"**

Действует с 31.12.19 г. по 03.01.20 г.

Категория номера	Количество человек	Проживание	Питание и экскурсионное обслуживание	ИТОГО	РАНЕЕ БРОНИРОВАНИЕ (СКИДКА 10% от стоимости проживания)
<b>Корпус №1, №3 аг. Каменюки</b>					
<b>Люкс(suite)</b>	1 гость (взрослый)	565,00	360,00	<b>925,00</b>	<b>877,00</b>
	2 гостя (взрослые)	601,00	720,00	<b>1 321,00</b>	<b>1 273,00</b>
	3 гостя (2 взрослых+ребенок)	796,00	957,00	<b>1 753,00</b>	<b>1 690,00</b>
	доп. место (ребенок)	195,00	237,00	<b>432,00</b>	<b>418,00</b>
<b>Двухместный номер (DBL, double room)</b>	1 гость (взрослый)	331,00	360,00	<b>691,00</b>	<b>664,00</b>
	2 гостя (взрослые)	454,00	720,00	<b>1 087,00</b>	<b>1 060,00</b>
<b>Корпус №4 аг. Каменюки</b>					
<b>De Luxe</b>	1 гость (взрослый)	792,00	360,00	<b>1 152,00</b>	<b>1 083,00</b>
	2 гостя (взрослые)	828,00	720,00	<b>1 548,00</b>	<b>1 479,00</b>
	3 гостя (2 взрослых+ребенок)	1 340,00	957,00	<b>2 048,00</b>	<b>1 959,00</b>
	доп. место (ребенок)	263,00	237,00	<b>500,00</b>	<b>479,00</b>

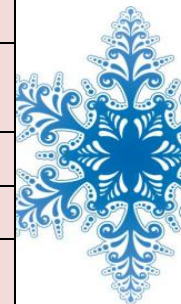

<b>Люкс (suite)</b>	1 гость (взрослый)	655,00	360,00	<b>1 015,00</b>	<b>959,00</b>
	2 гостя (взрослые)	691,00	720,00	<b>1 411,00</b>	<b>1 355,00</b>
	3 гостя (2 взрослых+ребенок)	913,00	957,00	<b>1 870,00</b>	<b>1 797,00</b>
	доп. место (ребенок)	222,00	237,00	<b>459,00</b>	<b>442,00</b>
<b>Двухместный номер (TWN, twin room)</b>	1 гость (взрослый)	518,00	360,00	<b>878,00</b>	<b>834,00</b>
	2 гостя (взрослые)	554,00	720,00	<b>1 274,00</b>	<b>1 230,00</b>
	3 гостя (2 взрослых+ребенок)	735,00	957,00	<b>1 692,00</b>	<b>1 635,00</b>
	доп. место (ребенок)	181,00	237,00	<b>418,00</b>	<b>405,00</b>
<b>Одноместный номер (SNGL, single room)</b>	1 гость (взрослый)	277,00	360,00	<b>637,00</b>	<b>615,00</b>

